

# KLIMARISIKEN FÜR IHR UNTERNEHMEN ERKENNEN

## Sind Sie auf klimabedingte Risiken vorbereitet?

Nutzen Sie diese Checkliste, um potenzielle Gefahren für Ihr Unternehmen zu identifizieren. Falls Sie mehrere Punkte mit „Ja“ oder „Unsicher“ beantworten, sollten Sie über eine detaillierte Klimarisikoanalyse nachdenken.

### 1. Physische Klimarisiken

	Ja	Nein	Unsicher
Ist Ihr Unternehmen von Extremwetterereignissen (Stürme, Hitze, Starkregen, Überschwemmungen) betroffen?	<input type="checkbox"/>	<input type="checkbox"/>	<input type="checkbox"/>
Liegt Ihr Standort in einer Risikoregion (z. B. Hochwassergebiet, Hitzeregion)?	<input type="checkbox"/>	<input type="checkbox"/>	<input type="checkbox"/>
Haben wetterbedingte Schäden bereits Betriebsabläufe oder Lieferketten gestört?	<input type="checkbox"/>	<input type="checkbox"/>	<input type="checkbox"/>
Gibt es Risiken für Ihre Gebäude, Infrastruktur oder Produktionsanlagen durch den Klimawandel?	<input type="checkbox"/>	<input type="checkbox"/>	<input type="checkbox"/>

### 2. Übergangsriskiken

(Regulatorische & Marktveränderungen)

	Ja	Nein	Unsicher
Müssen Sie neue gesetzliche Klimaregulierung (CSRD, EU-Taxonomie, ESG-Berichtspflichten) erfüllen?	<input type="checkbox"/>	<input type="checkbox"/>	<input type="checkbox"/>
Besteht das Risiko steigender CO <sub>2</sub> -Kosten (z. B. durch Emissionszertifikate oder neue Umweltabgaben)?	<input type="checkbox"/>	<input type="checkbox"/>	<input type="checkbox"/>
Gibt es Anforderungen an Ihr Unternehmen, Klimadaten offenzulegen oder klimafreundliche Maßnahmen umzusetzen?	<input type="checkbox"/>	<input type="checkbox"/>	<input type="checkbox"/>
Sind Kundenanforderungen an nachhaltige Produkte/ Dienstleistungen gestiegen?	<input type="checkbox"/>	<input type="checkbox"/>	<input type="checkbox"/>

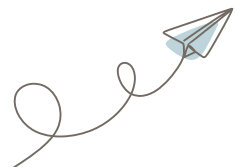

# CHECKLISTE - KLIMARISIKEN FÜR IHR UNTERNEHMEN ERKENNEN

## 3. Finanzielle & Versicherungsrisiken

	Ja	Nein	Unsicher
Drohen finanzielle Verluste durch klimabedingte Schäden oder Produktionsausfälle?	<input type="checkbox"/>	<input type="checkbox"/>	<input type="checkbox"/>
Gibt es steigende Versicherungskosten oder Deckungslücken aufgrund klimatischer Risiken?	<input type="checkbox"/>	<input type="checkbox"/>	<input type="checkbox"/>
Werden Investoren oder Banken zunehmend klimabezogene Kriterien bei der Finanzierung berücksichtigen?	<input type="checkbox"/>	<input type="checkbox"/>	<input type="checkbox"/>

## 4. Lieferketten- & Ressourcenrisiken

	Ja	Nein	Unsicher
Sind Ihre Zulieferer von Klimarisiken betroffen (z. B. Dürre, Wassermangel, Ernteaussfälle)?	<input type="checkbox"/>	<input type="checkbox"/>	<input type="checkbox"/>
Besteht das Risiko von Lieferengpässen oder steigenden Rohstoffpreisen aufgrund klimatischer Veränderungen?	<input type="checkbox"/>	<input type="checkbox"/>	<input type="checkbox"/>
Gibt es alternative Bezugsquellen oder Strategien zur Risikominderung?	<input type="checkbox"/>	<input type="checkbox"/>	<input type="checkbox"/>

## 5. Reputations- & Wettbewerbsrisiken

	Ja	Nein	Unsicher
Könnte Ihr Unternehmen wegen mangelnder Klimastrategie negative Aufmerksamkeit erhalten?	<input type="checkbox"/>	<input type="checkbox"/>	<input type="checkbox"/>
Haben Wettbewerber bereits umfassendere Klimaschutzmaßnahmen implementiert?	<input type="checkbox"/>	<input type="checkbox"/>	<input type="checkbox"/>
Gibt es Forderungen von Stakeholdern (Investoren, Kunden, Mitarbeiter), nachhaltiger zu handeln?	<input type="checkbox"/>	<input type="checkbox"/>	<input type="checkbox"/>

## Ergebnis & Nächste Schritte

### Mehr als drei Häkchen bei „Ja“ oder „Unsicher“?

→ Ihr Unternehmen könnte von einer Klimarisikoanalyse profitieren, um gezielt auf Herausforderungen zu reagieren.

→ Kostenlose Erstberatung zur Klimarisikoanalyse sichern! [Hier klicken & Termin vereinbaren](#)



**BRIXEN HEADQUARTERS**  
Terra Institute GmbH  
Albugingasse 2  
39042 Brixen (BZ), Italien  
office@terra-institute.eu  
Tel. +39 0472 970484

**MEHR INFORMATIONEN**  
[www.terra-institute.eu](http://www.terra-institute.eu)

**IN KONTAKT BLEIBEN**  
[@terra-institute](mailto:@terra-institute)

**FRAGEN?**  
Dann kontaktiere  
Evelyn Oberleiter  
(Co-Founder und CEO):  
[e.oberleiter@terra-institute.eu](mailto:e.oberleiter@terra-institute.eu)

